



**MINISTERO** **DELL'INTERNO**  
DIPARTIMENTO DEI VIGILI DEL FUOCO, DEL SOCCOROSO PUBBLICO E DELLA  
DIFESA CIVILE

**Prot. n. 3397/SG209/185**  
**Roma, 18 dicembre 2002**

Al Sig. Ispettore Generale Capo  
Sede

Alle Direzioni Centrali  
Loro sedi

All'Ufficio Centrale Ispettivo  
Sede

Agli Uffici di diretta collaborazione con il Capo Dipartimento  
Loro sedi

Agli Ispettorati Regionali ed Interregionali V.V.F.  
Loro sedi

Ai Comandi Prov.li V.V.F.  
Loro sedi

**OGGETTO:** Commissione Medica Centrale istituita con D.M. n. 244 del 1/8/2002:  
modalità procedurali e ambito di competenza.

Con D.M. del 5 febbraio 2002 sono state individuate, per il personale operativo e volontario del Corpo Nazionale dei V.V.F., esclusi i dirigenti, le imperfezioni e le infermità che costituiscono causa di non idoneità in via permanente allo svolgimento delle mansioni del proprio profilo professionale.

A seguito della prima applicazione del predetto decreto si è avvertita l'esigenza di sottoporre talune casistiche alla preventiva valutazione di apposito organo collegiale centrale.

In tali sensi la circolare n. 3237/6104 in data 17 luglio 2002, nelle more dell'istituzione del predetto organo collegiale, ha fornito le prime indicazioni.

Con decreti n. 244 e n. 246, rispettivamente in data 1° agosto 2002 e in data 14 ottobre 2002, è stata istituita la Commissione Medica Centrale le cui modalità procedurali, deliberate collegialmente, si rappresentano nell'unita scheda (all.1).

Considerati i primi casi già sottoposti all'esame della predetta Commissione, al fine di evitare appesantimenti procedurali ovvero l'insorgere di elementi di contraddittorietà in presenza di altri procedimenti già in atto o da attivare in base a precise disposizioni di legge, si rende necessario fornire le seguenti precisazioni, formulate tenendo conto dell'attuale quadro normativo:

**A) La Commissione Medica Centrale E' COMPETENTE:**

quando l'imperfezione o l'infermità riscontrata è causa di permanente inidoneità psico-fisica secondo i parametri previsti dalla tabella "A" del DM 5/2/2002, ma

potrebbe essere sanata e si rende, pertanto, necessario l'esame della Commissione Medica Centrale che valuterà la possibilità di ricorrere ad interventi chirurgici o terapeutici risolutivi. In tali casi il Medico del Comando e/o il Medico Competente dovranno formulare esaustive valutazioni da inviare alla Commissione Medica Centrale utilizzando l'apposita modulistica (all.2).

**B) La Commissione Medica Centrale NON E' COMPETENTE:**

1. Quando l'infermità o l'imperfezione, tenuto conto degli eventuali accertamenti o interventi già effettuati, rientra senz'altro nei parametri della tabella "A" del citato D.M. 5/2/2002. In questo caso il dipendente dovrà essere sottoposto all'esame della C.M.O territorialmente competente. La Commissione Medica Centrale dovrà essere informata attraverso la specifica modulistica (all.3).
2. Quando, per il caso oggetto d'esame, è in atto, ovvero potrebbe prospettarsi, un procedimento di accertamento di causa di servizio. In tale caso il dipendente dovrà essere sottoposto all'esame della C.M.O territorialmente competente (D.P.R. n. 461 del 29/10/2001).
3. Quando sullo specifico caso è intervenuto un giudizio da parte della C.M.O ovvero è stato comunque già avviato un procedimento presso il predetto organo collegiale.
4. In caso di assenza, a qualsiasi titolo, per un periodo pari o superiore a 3 mesi (art. 12 della legge n. 521/1988), ovvero per malattia fino al limite di 18 mesi (art. 26 C.C.N.L. 5/4/1996). Per la riammissione in servizio il dipendente dovrà essere immediatamente sottoposto all'esame della C.M.O territorialmente competente per l'accertamento dell'incondizionata idoneità psico-fisica.
5. In caso di richiesta di riammissione in servizio (art. 15 del C.C.N.L. integrativo).
6. In caso di richiesta di reintegro nei ruoli operativi di personale già transitato nei ruoli amministrativi (art. 33 CCNL 20/5/2000 così integrato dall'art. 18 comma 10 del C.C.N.L. integrativo).

(Nelle suesposte fattispecie 5) e 6), trattandosi d'accesso all'area operativa tecnica, sarà competente la commissione prevista dall'art. 3 della legge 10/8/2000 n. 246).

Nel raccomandare la massima diffusione della presente circolare nonché la puntuale osservanza della stessa, con particolare riguardo al rispetto della riservatezza e alla completezza dei dati, si rimane a disposizione per ogni ulteriore chiarimento

(tel. 06/46529027: segreteria Commissione Medica Centrale).

Il Capo Dipartimento  
(Morcone)

# CLASSE

- A ALLERGIE
- B BRONCOPNEUMOPATIE
- C MALATTIE CARDIOVASCOLARI
- D MALATTIE DERMATOLOGICHE
- E MALATTIE ENDOCRINE
- F MALATTIE DEL FEGATO
- G MALATTIE GASTROINTESTINALI
- H MALATTIE IMMUNOLOGICHE
- I MALATTIE INFETTIVE
- L PATOLOGIE DA RADIAZIONI
- M MALATTIE METABOLICHE
- N MALATTIE NEUROLOGICHE
- O MALATTIE ORL
- P MALATTIE PSICHIATRICHE
- R MALATTIE REUMATICHE E OSTEOARTICOLARI
- S MALATTIE DEL SANGUE
- T TOSSICODIPENDENZE
- U APPARATO UROGENITALE
- V MALATTIE DELL'APPARATO VISIVO
- X PATOLOGIE DA AGENTI FISICI
- Y PATOLOGIE AMBIENTALI
- Z PATOLOGIE DA AGENTI CHIMICI

# Commissione medica centrale

## L'iter

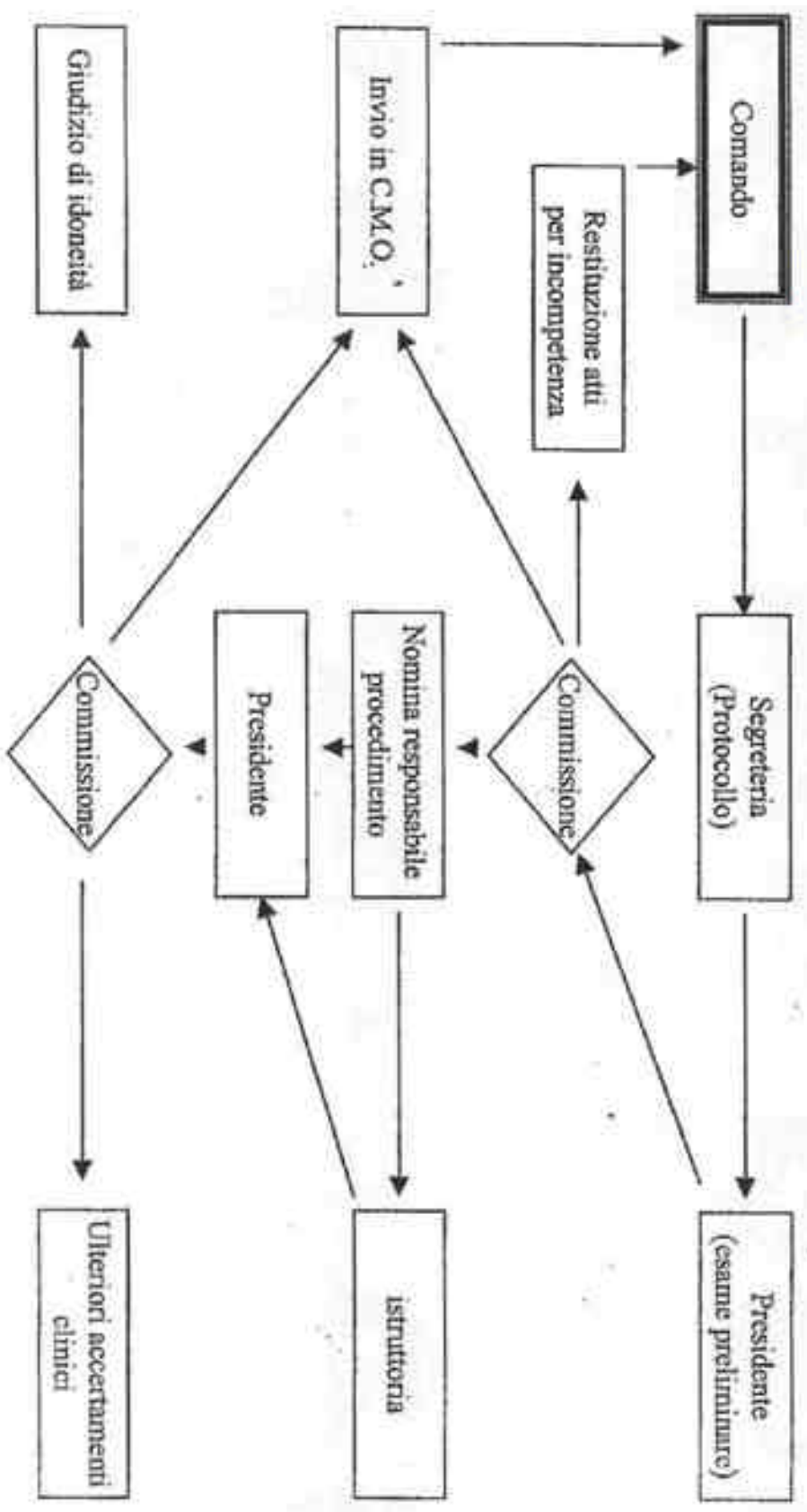

Alleg 2

Commissione Medica Centrale

qualifica	<input type="text"/>	nominativo del dipendente	<input type="text"/>		
data di nascita	<input type="text"/>		<b>motivo</b>		
ufficio (comando, ispett., nucleo)	<input type="text"/>	richiesta d'ufficio	<input type="text"/>		
Status (in malattia dal..., in servizio)	<input type="text"/>	ad istanza del dipendente	<input type="text"/>		
data ultimo libretto F.8, ed eventuali rilievi e/o pareri medico-legali	<input type="text"/>				
data ultimo invio in C.M.O. e giudizio	<input type="text"/>				
patologia per la quale si richiede il parere della C.M.C.	<b>classe (vedi elenco)</b>	<b>patologia</b>			
	<input type="text"/>	<input type="text"/>			
E' in corso il riconoscimento della causa di servizio per la patologia in esame?					
<table border="1"> <tr> <td>si</td> <td>no</td> </tr> </table>				si	no
si	no				
Se si, indicare gli estremi					
<input type="text"/>					
<b>documentazione sanitaria allegata</b>					
<input type="text"/>					
<b>note del medico del comando o medico competente (breve anamnesi lavorativa significativa)</b>					
<input type="text"/>					
<b>specializzazione (elicotterista, sommozzatore ecc.)</b>					
<input type="text"/>					
<b>notizie particolari (fumo, alcol, vicinanza fonti rumore ecc.)</b>					
<input type="text"/>					
<b>note ulteriori (anamnesi della malattia, circostanze dell'eventuale infortunio, precisazioni)</b>					
<input type="text"/>					
data	<input type="text"/>	il Medico	<input type="text"/>		
EPV			1		

ALLEGATO 3

da inviare alla segreteria della Commissione Medica Centrale in caso di invio in CMO

qualifica  nominativo del dipendente

data di nascita  motivo

ufficio (comando, ispett., nucleo)  Status (in malattia dal... in servizio)

data ultimo libretto F.S. ed eventuali rievvi e/o pareri medico-legali

data ultimo invio in C.M.O. e giudizio

patologia per la quale si invia in CMO  classe (vedi elenco)  patologia

E' in corso il riconoscimento della causa di servizio per la patologia in esame?  
 si  no

Se si, indicarne gli estremi

note del medico del comando o medico competente (breve anamnesi lavorativa significativa)

specializzazione (elicotterista, sommozzatore ecc.)

notizie particolari (fumo, alcol, vicinanza fonti rumore ecc.)

note ulteriori (anamnesi della malattia, circostanze dell'eventuale infortunio, precisazioni)

data \_\_\_\_\_ Il Medico \_\_\_\_\_